



# DISCOVERY UMS

**FAKULTI SENI,  
PENTAS  
SI PENGHARYA...**

1994  
**UMS**

**LOKASI "SELFIE"???  
PEMANDANGAN  
INDAH ADA DI UMS**

*Nobel  
Laureate,  
Inspirasi  
si ulat buku..*

**Akuarium & Muzium  
Kembara Alam Marin**

*UMS destinasi  
pengajian ilmu  
& pelancongan*



## *Isi kandungan*

Pengenalan ringkas tentang UMS - 2

Penghargaan - 3

UMS destinasi pengajian ilmu  
& pelancongan - 4-8

Nobel Laureate - 9

Fakulti Seni

Pentas si Pengkarya 10-11

Lokasi "selfie"? - 12

Pemandangan indah ada di UMS 12-19

Akuarium & Muzium

Kembara Alam Marin 20-22



# DISCOVERY UMS

*The Place that Amazed you....*

Universiti Malaysia Sabah merupakan universiti awam yang ke-9 ditubuhkan di Malaysia. Berkeluasan 999 hektar, ditambah dengan kesesuaian bentuk maka bumi membuatkan universiti ini dikenali sebagai "ECO-CAMPUS" diantara semua universiti awam yang ada di Malaysia. Memiliki aset dalam eco-pelancongan menyebabkan ia dikenali ramai terutamanya dalam kalangan pelancong sama ada di dalam dan luar negara. Apa yang ada di dalam UMS? Ayuh terokai UMS!



## PENGHARGAAN

Bersyukur kami kehadiran Ilahi kerana dapat menyempurnakan tugas subjek Teknologi Maklumat yang bertajuk E-Magazine yang diberikan kepada kami bermula 19 September 2016.

Ucapan setinggi-tinggi penghargaan kepada Professor Dr. Fong Soon Fook kerana telah memberikan tunjuk ajar serta meluangkan masa sepanjang menyiapkan tugas ini.

Ucapan ribuan terima kasih juga ingin kami sampaikan kepada rakan-rakan yang lain kerana turut membantu dalam proses tugas ini dijalankan.

Tidak lupa kepada semua warga UMS yang sudi memberikan kebenaran serta bekerjasama dengan kami sepanjang menjalankan tugas ini sehingga siap. Terima kasih semua.



**PROF DR. FONG SOON FOOK  
(PENASIHAT)**

# UMS DESTINASI PENGAJIAN ILMU & PELANCONGAN



## BANGUNAN CANSELORI UMS



Menempatkan pejabat-pejabat pentadbiran seperti Jabatan Canselori, Jabatan Pendaftar dan Jabatan Bendahari Bangunan ini juga dikenali sebagai Twin Tower dikafangan warga UMS yang tersergam indah di puncak bukit.

Dewan Canselor sebuah mercu tanda UMS, dewan ini digunakan untuk majlis-majlis penting di Universiti. Struktur bangunan yang menarik ini diinspirasi daripada bentuk Gong. Mula digunakan sejak tahun 2003 sehingga kini.



Menara Jam UMS tersergam indah terletak di bulatan jalan masuk ke kampus induk. Menyapa setiap kedatangan tetamu ke Universiti Malaysia Sabah.

Dilhamkan oleh Naib Canselor keempat iaitu Ybhg. Prof. Datuk Dr. Mohd. Harun Abdullah ini didirikan pada tahun 2014 sempena ulang tahun UMS ke 20.

*Menara Jam*





## MASJID UMS

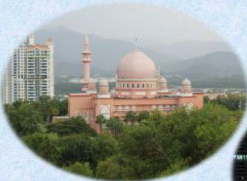

Selain menjadi tempat untuk beribadah ia menjadi wadah pembentuk perpaduan Ummah.



## PERPUSTAKAAN UMS GEDUNG ILMU



Perpustakaan UMS telah dirasmikan pada 1 Mac 2005 oleh YB. Dato Dr Haji Shafie bin Hj Mohd Salleh. Bervisiklan "Ke Arah Gedung Ilmu Tersohor Di Dunia Melalui Pembangunan Sumber Maklumat Yang Dinamik Dan Inovatif".



Pintu Masuk Nobel Laureate

## Nobel LAUREATE

Diniprasikan oleh Yg. Bhg Tan Sri Prof. Datuk Seri Panglima Dr. Abu Hassan Othman selaku Naib Canselor yang pertama UMS. Dibangunkan bermula pada tahun 2002. Antara koleksi yang terdapat dalam Nobel Laureate ini seperti bahan penerbitan dalam bidang kesusebenaan, ekonomi, fisiologi atau perubatan, keamanan, fizik dan kimia.

*Terokai alam Seni...*

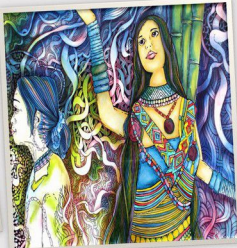
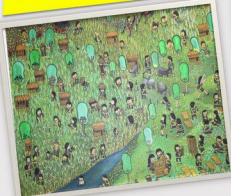



Selain daripada pendar  
bangunannya yang kaya dengan  
Aisan seni karya pengkaryanya  
sendiri, fakulti seni juga banyak  
mengadakan persembahan seni...

**FAKULTI SENI**  
**PENTAS SJ PENGKARYA**





### *Lokasi "selfie" ?*

*Pemandangan Indah ada di UMS.  
Universiti Malaysia Sabah mempunyai  
landskap yang indah sesuai untuk santapan  
mata anda, bahkan lokasi yang tepat khusus  
untuk Si penggemar "selfie"...*





# Zoom in! TAMAN PUSPA SARJANA...

Taman Puspa Sarjana, Universiti Malaysia Sabah telah dirasmikan oleh YBHG. Tan Sri Prof. Datuk Seri Panglima Dr. Abu Hassan Othman, Naib Canselor UMS pada 17 Mac 2005. Taman Indah ini terletak di bahagian hadapan UMS iaitu disebelah kiri jalan sebelum memasuki pintu utama UMS. Melintasi jalan Universiti Malaysia Sabah sahaja anda pasti akan melihat taman ini kerana ianya terletak betul-betul dihadapan jalan UMS.









Taman Puspa Sarjana...



*Universiti Malaysia Sabah*



# Deruan Ombak di Pantai UMS

Kicauan burung , deruan angin pantai dengan aliran air yang membelai setiap insan yang bertandang dengan penuh kasih sayang. Lokasi ini sesuai dijadikan tempat terapi bagi mereka yang terbeban dengan tekanan tugas mahupun masalah menyesak minda. Berkunjunglah ke tempat ini anda pasti menyukainya.

**JETI UMS  
MENJADI TARIKAN  
BUAT SEMUA PENGUNJUNG**

